

N.º de Registo	2087	Data	15/12/2022	Processo	2022/150.20.102/2
Assunto:	CONDOMÍNIO DE ALDEIA: PROGRAMA INTEGRADO DE APOIO ÀS ALDEIAS LOCALIZADAS EM TERRITÓRIOS DE FLORESTA - AVISO AOS PROPRIETÁRIOS DE TERRENOS DE GALEGOS				

Luís António Abelho Sobreira Vitorino, Presidente da Câmara Municipal de Marvão informa, os proprietários/gestores de terrenos florestais localizados na cartografia anexa, **que irão ser desencadeadas nesses terrenos, um conjunto integrado de ações -. ações de desmatção, podas desramações, beneficiação de espécies ripícolas, e ainda sementeira de prados e pastagens.**

Para alcançar este resultado e tratando-se dum território com importância estratégica para a defesa contra incêndios, mas que é retalhado pela propriedade privada de um grande número de proprietários que por razões socioeconómicas se foram afastando da sua gestão, o Município de Marvão, no âmbito de uma candidatura ao PRR (Investimento RE-C08-i01: "Transformação da Paisagem dos Territórios Vulneráveis" nº 02/C08-i01/202212-i01.01/2022), tenciona executar as operações técnicas necessárias à intervenção baseando-se no recurso às ferramentas mecânicas e moto-manuais mais adequadas a cada local, identificado na cartografia anexa.

Os titulares dos Prédios rústicos abrangidos pela operação ou seus representantes deverão entregar na sede do Município as respetivas autorizações para a realização das intervenções mencionadas, considerando-se essas autorizações dispensadas caso os referidos titulares não se identifiquem no prazo de 60 dias a partir da data de publicação do edital.

A consulta da cartografia das áreas em que se pretende intervir, bem como outros esclarecimentos sobre os trabalhos previstos, poderão ser solicitados na Sede da Município de Marvão.

Morada: Largo de Santa Maria 7330-012 Marvão

Telefone: 245 909 130 **E-mail:** gab.florestal@cm-marvao.pt

Para constar se publica o presente Edital e outros de igual teor, que vão ser afixados nos lugares públicos do costume.

Marvão, 15/12/2022

O Presidente da Câmara

Luís António Abelho Sobreira Vitorino

Projeto financiado pela União Europeia através do Plano de Recuperação e Resiliência (PRR)



CONDOMÍNIO DE ALDEIA: PROGRAMA INTEGRADO DE APOIO ÀS ALDEIAS
LOCALIZADAS EM TERRITÓRIOS DE FLORESTA

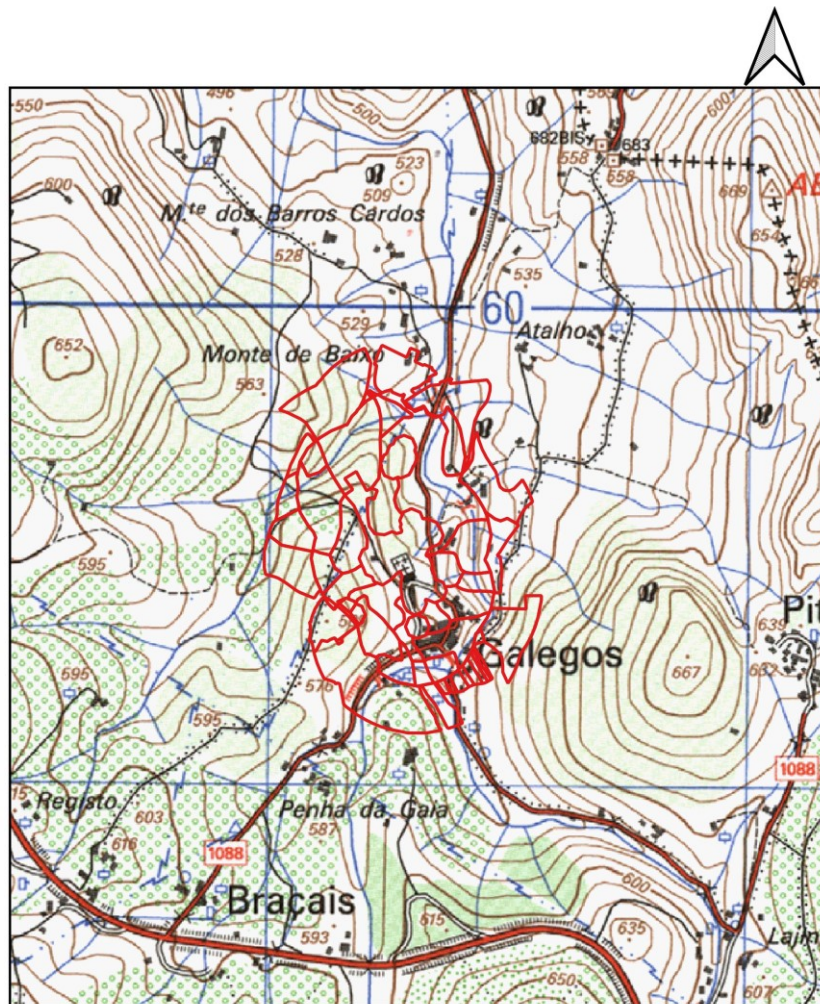

Candidaturas

Galegos

 Galegos

Cartas Militares

0 100 200 300 400 500 600 700 m

