

**Fernando Manuel da Silva Salgueiro**

*E- 3622 de 28/8/2018*

---

**De:** Fortunato Canhoto Construções, Lda. <constfcf@sapo.pt>  
**Enviado:** terça-feira, 28 de agosto de 2018 08:53  
**Para:** Concursos Públicos Marvão  
**Assunto:** Agradecimento - Colocação de betuminoso em caminhos e estradas municipais  
**Anexos:** (sig) Declaração\_NAP.pdf

Exmos. Senhores,

Juntamos em anexo, agradecimento e justificativo de não apresentação de proposta.

Com os melhores cumprimentos,

Tiago Canhoto

---

**FORTUNATO CANHOTO CONSTRUÇÕES, Lda.**  
**Alvará de Construção nº 43412**  
**Sítio Fonte do Soldado**  
**6250-074 Belmonte**  
**Telf.: 275 911 870**  
**Fax.: 275 912 011**  
**constfcf@sapo.pt**

## DECLARAÇÃO

Tiago Miguel Fernandes Canhoto, titular do cartão de cidadão nº 13213602 3 ZX8 válido até 11/07/2028, com domicílio profissional em Sítio Fonte do Soldado, na qualidade de representante legal de FORTUNATO CANHOTO CONSTRUÇÕES, Lda., pessoa coletiva número 505 757 923, com sede em Sítio Fonte do Soldado, 6250 – 074 Belmonte, tendo tomado inteiro e perfeito conhecimento do caderno de encargos relativo à execução do contrato a celebrar na sequência do procedimento de “Colocação de betuminoso em caminhos e Estradas Municipais”, informamos que não foi apresentada proposta, uma vez que a data de entrega coincidiu com o período de férias da empresa. Desta forma agradecemos o convite e mantemo-nos receptivos a outros que nos pretendam endereçar.

Belmonte, 28 de Agosto de 2018



Assinado de forma digital por TIAGO MIGUEL  
FERNANDES CANHOTO  
DN: cn=PT, o=FORTUNATO CANHOTO CONSTRUCOES,  
LDA, 2.5.4.97=VATPT.505757923, ou=Certificate  
Profile Qualified Certificate Representative,  
ou=Terms of use at [M Sítio Fonte do Soldado  
6250 - 074 Belmonte  
NIF 505 757 923](https://www.digitalsign.pt/ECDIGITALSIGN/pt/ou=Entidement1 ASSINAR<br/>DOCUMENTOS E CONTRATOS, ou=Livretatom1 NAO<br/>IMPLIQUE TRANSMISSAO, ou=Livretatom2 OU<br/>GERACAO DE BENS IMOVEIS,<br/>email=geral@fortunatocanhoto.com,<br/>serialNumber=PNOPT.13213602, sn=FERNANDES<br/>CANHOTO, givenName=TIAGO MIGUEL, cn=TIAGO<br/>MIGUEL FERNANDES CANHOTO<br/>Dados: 2018.08.28 08:55:47 +01'00'</p></div><div data-bbox=)



E-3486 de 20/8/2018

**Fernando Manuel da Silva Salgueiro**

---

**De:** Urbigav S.A. | Pedro Filipe Rato <pedro.rato@urbigav.pt>  
**Enviado:** sábado, 18 de agosto de 2018 22:49  
**Para:** Concursos Públicos Marvão  
**Assunto:** Empreitada: Colocação de Betuminoso em Caminhos e Estradas Municipais  
**Anexos:** Declaração não apresentação proposta\_Urbigav\_SA\_signed.pdf

Exmos. Srs.,

No seguimento do vosso convite para apresentação de proposta para a empreitada em assunto, o qual desde já agradecemos, somos a enviar anexo a nossa declaração de não apresentação de proposta, pelo motivo indicado na mesma.

x



## DECLARAÇÃO

ENTIDADE: **MUNICÍPIO DE MARVÃO**

EMPREITADA: **"Colocação de Betuminoso em Caminhos e Estradas Municipais"**

A empresa **Urbigav - Construções e Engenharia S.A.**, com sede em Rua 25 de Abril N.5 6040-054 Degracia Fundeira, contribuinte n.º **504 830 864**, titular do Alvará de Construção n.º **34675 - PUB**, declara que não irá apresentar proposta, por indisponibilidade da equipa técnica de orçamentação em elaborar uma proposta em tempo útil de apresentação da mesma, cumprindo o prazo previsto no Convite.

Degracia Fundeira, 18 de agosto de 2018.

A Urbigav S.A.

Assinado por : **JOÃO CHAMBEL JOSÉ**  
Num. de Identificação Civil: B1100345395  
Data: 2018.08.18 22:48:11 Hora de Verão de GMT



Com os melhores cumprimentos  
O Coordenador Técnico  
Fernando Salgueiro



### Divisão de Obras

Largo de Santa Maria | 7330-101 Marvão | Portugal  
Tel. +351 245 909 130 | Fax +351 245 993 526  
[www.cm-marvao.pt](http://www.cm-marvao.pt)



Adira às boas práticas ambientais, prefira a comunicação electrónica. Leia, responda, encaminhe, archive e classifique a sua informação. Antes de imprimir, pense no ambiente!

E-3487 20.8.2018

**Fernando Manuel da Silva Salgueiro**

---

**De:** Constrobi <constrobi.lda@constrobi.pt>  
**Enviado:** segunda-feira, 20 de agosto de 2018 14:36  
**Para:** Concursos Públicos Marvão  
**Assunto:** FW: Colocação de betuminoso em caminhos e estradas municipais  
**Anexos:** alvara.pdf; certidão permanente\_09\_2018.pdf; Cronograma Financeiro.pdf; Declaração Anexo I.pdf; Declaração de Responsabilidade Civil.pdf; LPU.pdf; Mapa Resumo.pdf; Plano de Equipamento.pdf; Plano de Mão de Obra.pdf; Plano de Pagamentos.pdf; Plano de Trabalhos.pdf; Proposta de Preço.pdf

Boa tarde,

Na sequencia do v/ contacto telefónico , junto anexo os ficheiros não comprimidos.

Cumprimentos,  
Miguel Valente

---

**De:** Constrobi <constrobi.lda@constrobi.pt>  
**Enviada:** 17 de agosto de 2018 14:35  
**Para:** 'Concursos Públicos Marvão' <concursos.publicos@cm-marvao.pt>  
**Assunto:** RE: Colocação de betuminoso em caminhos e estradas municipais

Boa tarde,

Serve o presente para enviar a V.Exª(s) a nossa proposta referente ao procedimento infra.

Atentamente,

Carlos Santos



**Constrobi - Empresa de Construções da Beira Interior, Lda**  
Zona Industrial de Fundão Lote 27 - 6230-493 Fundão  
Tel: 275 774 080 Fax: 275 774 081 E-mail: Constrobi@gmail.com telemar.pt

---

**De:** Concursos Públicos Marvão <concursos.publicos@cm-marvao.pt>  
**Enviada:** 14 de agosto de 2018 14:18  
**Para:** constrobi.lda@constrobi.pt  
**Assunto:** Colocação de betuminoso em caminhos e estradas municipais

Exmo. Sr.º Gerente da Empresa – Constrobi – Emp. De Const. Da Beira Interior, Lda

Em referência ao assunto em epigrafe, segue em anexo o ofício com a referencia n.º 3386 de 2018.08.14, e as restantes peças de procedimento da Empreitada em assunto.



## Empresas titulares de alvará de empreiteiro de obras públicas

(O alvará é válido por tempo indeterminado, sem prejuízo do controlo oficioso do cumprimento dos requisitos)

**Alvará** 12405 - PUB

**Data de inscrição** 20/03/1991

**Classe Máxima** 5

**NIF/NIPC** 501089233

**Denominação** CONSTROBI - EMP. DE CONST. DA BEIRA INTERIOR, LDA

**Morada** ZONA INDUSTRIAL, LOTE 27

FUNDAO

6230-483 FUNDÃO

**Concelho** Fundão

**Distrito** Castelo Branco

**País** PORTUGAL

**Telefone** 275774080

**Fax** 275774081

**E-mail** -

### HABILITAÇÕES

Descrição	Classe
<b>1ª Categoria - Edifícios e património construído</b>	
1.ª - Estruturas e elementos de betão	4
2.ª - Estruturas metálicas	2
3.ª - Estruturas de madeira	3
4.ª - Alvenarias, rebocos e assentamento de cantarias	3
5.ª - Estuques, pinturas e outros revestimentos	3
6.ª - Carpintarias	1
7.ª - Trabalhos em perfis não estruturais	1
8.ª - Canalizações e condutas em edifícios	2

9.ª - Instalações sem qualificação específica	1
<b>2ª Categoria - Vias de comunicação, obras de urbanização e outras infraestruturas</b>	
1.ª - Vias de circulação rodoviária e aeródromos	5
2.ª - Vias de circulação ferroviária	3
3.ª - Pontes e viadutos de betão	2
4.ª - Pontes e viadutos metálicos	2
5.ª - Obras de arte correntes	4
6.ª - Saneamento básico	5
8.ª - Calcetamentos	4
9.ª - Ajardinamentos	3
10.ª - Infraestruturas de desporto e lazer	4
11.ª - Sinalização não elétrica e dispositivos de proteção e segurança	2
<b>3ª Categoria - Obras hidráulicas</b>	
1.ª - Obras fluviais e aproveitamentos hidráulicos	3
4.ª - Barragens e diques	3
6.ª - Emissários	2
<b>5ª Categoria - Outros trabalhos</b>	
1.ª - Demolições	4
2.ª - Movimentação de terras	5
6.ª - Paredes de contenção e ancoragens	2
7.ª - Drenagens e tratamento de taludes	4
8.ª - Armaduras para betão armado	2
9.ª - Reparações e tratamentos superficiais em estruturas metálicas	1
10.ª - Cofragens	3
11.ª - Impermeabilizações e isolamentos	2
12.ª - Andaimos e outras estruturas provisórias	1
13.ª - Caminhos agrícolas e florestais	5



Impresso a partir do portal do IMPIC, [www.impic.pt](http://www.impic.pt), em 19/02/2016 15:46



## DECLARAÇÃO DE ACEITAÇÃO DO CONTEÚDO DO CADERNO DE ENCARGOS

[a que se refere a alínea a) do n.º 1 do artigo 57.º ou a subalínea i) da alínea b) e alínea c) do n.º 3 do artigo 256.º-A do Código dos Contratos Públicos]

1. João Manuel Clemente Félix, portador do cartão de cidadão n.º 04252670, residente em Fundão, na qualidade de representante legal da empresa **Constrobi – Empresa de Construções da Beira Interior, Lda.**, com o número de identificação fiscal n.º 501089233, com sede na Zona Industrial do Fundão, Lote 27, 6230-483 Fundão, tendo tomado inteiro e perfeito conhecimento do Caderno de Encargos relativo à execução do contrato a celebrar na sequência do concurso público “**Colocação de Betuminoso em Estradas e Caminhos Municipais**”, declara, sob compromisso de honra, que a sua representada se obriga a executar o referido contrato em conformidade com o conteúdo do mencionado caderno de encargos, relativamente ao qual declara aceitar, sem reservas, todas as suas cláusulas.
  
2. Declara também que executará o referido contrato nos termos previstos nos seguintes documentos, que junta em anexo:
  - a) Proposta de Preços, acompanhada com Lista dos Preços Unitários de todas as espécies de trabalho previstas no projecto de execução (inclui mapa resumo).
  
  - b) Plano de Trabalhos (inclui programa de trabalhos, programa de mão-de-obra, programa de equipamentos), nos termos do artigo 361.º do CCP, apresentados sob forma de diagrama de barras, com a escala temporal de uma semana, com discriminação das diversas actividades e especial relevo para as que forem críticas;
  
  - c) Plano de Pagamentos e cronograma financeiro;

---

**Constrobi – Empresa de Construções da Beira Interior, Lda**

Zona industrial do Fundão, Lote 27, 6230-483 Fundão



d) Alvará

3. Declara ainda que renuncia a foro especial e se submete, em tudo o que respeitar à execução do referido contrato, ao disposto na legislação portuguesa aplicável.
4. Mais declara, sob compromisso de honra, que não se encontra em nenhuma das situações previstas no n.º 1 do artigo 55º do Código dos Contratos Públicos.
5. O declarante tem pleno conhecimento de que a prestação de falsas declarações implica, consoante o caso, a exclusão da proposta apresentada ou a caducidade da adjudicação que eventualmente sobre ela recaia e constitui contraordenação muito grave, nos termos do artigo 456.º do Código dos Contratos Públicos, a qual pode determinar a aplicação da sanção acessória de privação do direito de participar, como candidato, como concorrente ou como membro de agrupamento candidato ou concorrente, em qualquer procedimento adotado para a formação de contratos públicos, sem prejuízo da participação à entidade competente para efeitos de procedimento criminal.
6. Quando a entidade adjudicante o solicitar, o concorrente obriga -se, nos termos do disposto no artigo 81.º do Código dos Contratos Públicos, a apresentar a declaração que constitui o anexo II ao referido Código, bem como os documentos comprovativos de que se encontra nas situações previstas nas alíneas b), d), e) e i) do n.º 1 do artigo 55.º do referido Código.
7. O declarante tem ainda pleno conhecimento de que a não apresentação dos documentos solicitados nos termos do número anterior, por motivo que lhe seja imputável, determina a caducidade da adjudicação que eventualmente recaia sobre a proposta apresentada e constitui contraordenação muito grave, nos termos do artigo 456.º do Código dos Contratos Públicos, a qual pode determinar a aplicação da sanção acessória de privação do direito de participar, como candidato, como concorrente ou como membro de agrupamento candidato ou concorrente, em qualquer procedimento adotado para a formação de contratos públicos, sem



prejuízo da participação à entidade competente para efeitos de procedimento criminal

Fundão, 17 de Agosto de 2018

**CONSTROBI**  
Empresa de Construções  
da Beira Interior, Lda.  
O Gerente



Empresa de Construções  
da Beira Interior, Lda.

DONO DA OBRA: Câmara Municipal de Marvão

Data: 17-08-2018

OBRA: "Colocação de Betuminoso em Estradas e Caminhos Municipais"

## MAPA RESUMO

<b>Designação dos trabalhos</b>	<b>Valor</b>
Montagem e Desmontagem de Estaleiro	<b>1.600,00 €</b>
Rua da Aramanha	<b>4.850,00 €</b>
Caminho Munipal Junta à Igreja de Vale de Rodão	<b>7.328,10 €</b>
Camimho Municipal Junto à Antiga Escola	<b>5.820,00 €</b>
Caminho Municipal da Frontanheira	<b>13.095,00 €</b>
Retificação de Lombas	<b>2.400,00 €</b>
Construção de Lombas	<b>500,00 €</b>
Reparação de Pavimentos em Caminhos e Estradas	<b>2.165,13 €</b>
<b>Total</b>	<b>37.758,23 €</b>



DONO DA OBRA: Câmara Municipal de Marvão

Data: 17-08-2018

OBRA: "Colocação de Betuminoso em Estradas e Caminhos Municipais"

## PLANO DE PAGAMENTOS

PRAZO: 90 dias

Mês	Mês 1	Mês 2	Mês 3
Montagem e Desmontagem de Estaleiro	533,33 €	533,33 €	533,33 €
Rua da Aramanha	4.850,00 €		
Caminho Municipal Junta à Igreja de Vale de Rodão	3.664,05 €	3.664,05 €	
Caminho Municipal Junto à Antiga Escola		5.820,00 €	
Caminho Municipal da Frontanheira			13.095,00 €
Retificação de Lombas		2.400,00 €	
Construção de Lombas		500,00 €	
Reparação de Pavimentos	721,71 €	721,71 €	721,71 €
<b>Custo Mensal €</b>	<b>9.769,09 €</b>	<b>13.639,09 €</b>	<b>14.350,04 €</b>
<b>Custo Acumulado €</b>	<b>9.769,09 €</b>	<b>23.408,19 €</b>	<b>37.758,23 €</b>

Custo Mensal

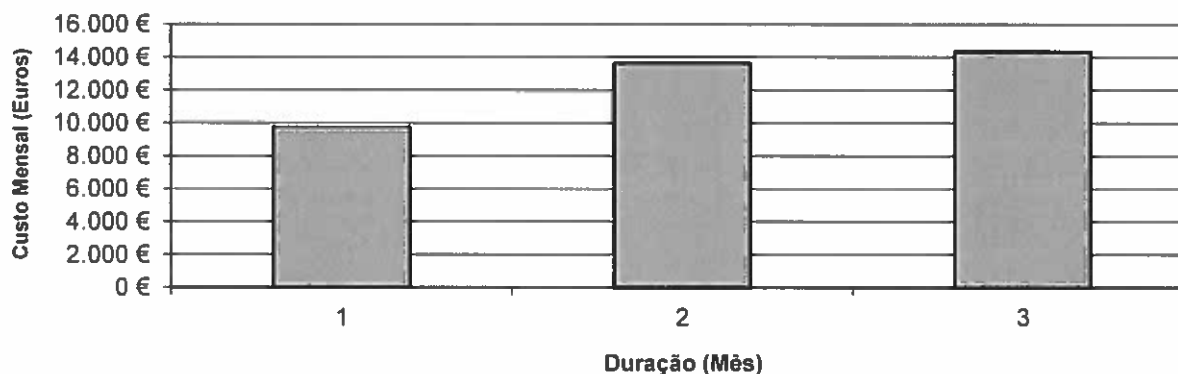

Custo Acumulado

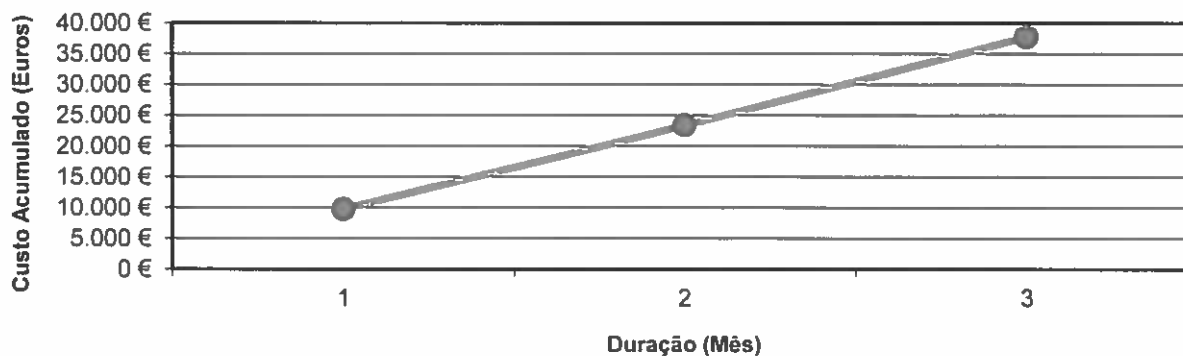



**Empresa de Construções  
da Beira Interior, Lda.**



**Certidão Permanente**  
**Código de acesso: 5764-1358-5786**

**A entrega deste código a qualquer entidade pública ou privada dispensa a apresentação de uma certidão em papel.(artº 75º, nº5 do Código do Registo Comercial)**

**Matricula:**

**NIPC:** 501089233  
**Firma:** CONSTROBI-EMPRESA DE CONSTRUÇÕES DA BEIRA INTERIOR LDA  
**Natureza Jurídica:** SOCIEDADE POR QUOTAS  
**Sede:** ZONA INDUSTRIAL LOTE 27  
**Distrito:** Castelo Branco **Concelho:** Fundão **Freguesia:** Fundão  
**6230 FUNDÃO**  
**CAE Principal:** 42990-R3  
**CAE Secundário (1):** 68100-R3 **CAE Secundário (2):** 41200-R3  
**Data do Encerramento do Exercício:** 31 Dezembro

**Conservatória onde se encontram depositados os documentos:** Conservatória do Registo Predial/Comercial do Fundão  
 Corresponde à anterior matrícula nº 447/19801001 na Conservatória do Registo Predial/Comercial do Fundão

Os elementos constantes da matrícula não dispensam a consulta das inscrições e respectivos averbamentos e anotações porquanto são estes que definem a situação jurídica da entidade.

**Inscrições - Averbamentos - Anotações****Insc.1 AP.03/801001 - CONTRATO DE SOCIEDADE E DESIGNAÇÃO DE MEMBRO(S) DE ÓRGÃO(S) SOCIAL(AIS)**

**FIRMA:** CONSTROBI-EMPRESA DE CONSTRUÇÕES DA BEIRA INTERIOR LDA  
**NIPC:** 501089233  
**NATUREZA JURÍDICA:** SOCIEDADE POR QUOTAS  
**SEDE:** ZONA INDUSTRIAL LOTE 27  
**Distrito:** Castelo Branco **Concelho:** Fundão **Freguesia:** Fundão  
**6230 FUNDÃO**  
**OBJECTO:** ELABORAÇÃO OU EXECUÇÃO DE PROJECTOS E PLANOS DE ENGENHARIA CIVIL DE QUALQUER ESPÉCIE, PODENDO DEDICAR-SE A QUAISQUER ACTIVIDADES DE CONSTRUÇÃO CIVIL CONEXAS OU AFINS  
**CAPITAL :** 100.258,38 Euros

**SÓCIOS E QUOTAS:**

**QUOTA :** 50.129,19 Euros

**TITULAR:** JOÃO MANUEL CLEMENTE FÉLIX  
**Estado civil :** Casado(a)  
**Nome do cônjuge:** MARIA TERESA GADANHO DE OLIVEIRA FÉLIX  
**Regime de bens :** Comunhão de adquiridos

**QUOTA :** 16.709,73 Euros

**TITULAR:** MARIA TERESA GADANHO DE OLIVEIRA FÉLIX  
**Estado civil :** Casado(a)  
**Nome do cônjuge:** JOÃO MANUEL CLEMENTE FÉLIX  
**Regime de bens :** Comunhão de adquiridos

**QUOTA :** 33.419,46 Euros

**TITULAR:** "CONSTROBI EMPRESA DE CONSTRUÇÕES DA BEIRA INTERIOR, LIMITADA"

**FORMA DE OBRIGAR/ÓRGÃOS SOCIAIS:**

Forma de obrigar: A ASSINATURA DE UM GERENTE

**ÓRGÃO(S) DESIGNADO(S):****GERÊNCIA:**

JOÃO MANUEL CLEMENTE FÉLIX

Data da deliberação: 08/10/2002

EXTRACTO CONDENSADO DAS INSC. Nº 1, 3(PUBLICADA NO NOTÍCIAS DA COVILHÃ EM 29.06.1990 E NO D.R. EM 16.07.1990), 4(PUBLICADA NO JORNAL DO FUNDÃO EM 21.02.1992 E NO JORNAL NOTÍCIAS DA COVILHÃ EM 28.02.1992 E NO D.R. EM 28.07.1992),6, 8(PUBLICADA NO D.R. EM 15.01.2003)

Conservatória do Registo Predial/Comercial do Fundão  
 O(A) Ajudante, Maria Helena Neves Costa Bicho



**Insc.2 AP. 1/20071217 15:09:13 UTC - ALTERAÇÕES AO CONTRATO DE SOCIEDADE**

Artigo(s) alterado(s): 2º

OBJECTO: Elaboração ou execução de projectos e planos de engenharia civil de qualquer espécie, podendo dedicar-se a quaisquer actividades de construção civil conexas ou afins, construção de edifícios e compra e venda de bens imobiliários e revenda dos adquiridos para esse fim.

Data do Encerramento das Contas : 31 Dezembro

**CONSERVATÓRIA DA SEDE:**

Distrito: Castelo Branco  
Concelho: Fundão  
Conservatória: CRPC Fundão

Conservatória do Registo Predial/Comercial do Fundão  
O(A) Ajudante por delegação, Maria Manuela Canheto Rico Gonçalves

An. 1 - 20071220 - Publicado em <http://www.mj.gov.pt/publicacoes>.

Conservatória do Registo Predial/Comercial do Fundão  
O(A) Ajudante por delegação, Maria Manuela Canheto Rico Gonçalves

## Menções de Depósito - Anotações

**Menção DEP 195/2007-07-02 18:13:34 UTC - PRESTAÇÃO DE CONTAS INDIVIDUAL**

Ano da Prestação de Contas: 2006

Requerente e Responsável pelo Registo: *CONSTROBI LDA*  
Menção realizada nos termos do Decreto-Lei nº. 8/2007 de 17 Janeiro

An. 1 - 20070702 - Publicado em <http://www.mj.gov.pt/publicacoes>

Menção realizada nos termos do Decreto-Lei nº. 8/2007 de 17 Janeiro

**Menção DEP 157/2008-06-23 18:20:36 UTC - PRESTAÇÃO DE CONTAS INDIVIDUAL**

Ano da Prestação de Contas: 2007

Requerente e Responsável pelo Registo: *CONSTROBI LDA*  
Menção realizada nos termos do Decreto-Lei nº. 8/2007 de 17 Janeiro

An. 1 - 20080623 - Publicado em <http://www.mj.gov.pt/publicacoes>

Menção realizada nos termos do Decreto-Lei nº. 8/2007 de 17 Janeiro

**Menção DEP 231/2009-07-08 18:24:15 UTC - PRESTAÇÃO DE CONTAS INDIVIDUAL**

Ano da Prestação de Contas: 2008

Requerente e Responsável pelo Registo: *CONSTROBI LDA*  
Menção realizada nos termos do Decreto-Lei nº. 8/2007 de 17 Janeiro

An. 1 - 20090708 - Publicado em <http://www.mj.gov.pt/publicacoes>

Menção realizada nos termos do Decreto-Lei nº. 8/2007 de 17 Janeiro

**Menção DEP 223/2010-06-29 18:34:39 UTC - PRESTAÇÃO DE CONTAS INDIVIDUAL**

Ano da Prestação de Contas: 2009

Requerente e Responsável pelo Registo: *CONSTROBI LDA*  
Menção realizada nos termos do Decreto-Lei nº. 8/2007 de 17 Janeiro

An. 1 - 20100629 - Publicado em <http://www.mj.gov.pt/publicacoes>

Menção realizada nos termos do Decreto-Lei nº. 8/2007 de 17 Janeiro

**Menção DEP 344/2010-07-14 18:11:27 UTC - ACTUALIZAÇÃO PRESTAÇÃO DE CONTAS INDIVIDUAL**

Ano da Prestação de Contas: 2009

Requerente e Responsável pelo Registo: *CONSTROBI LDA*  
Menção realizada nos termos do Decreto-Lei nº. 8/2007 de 17 Janeiro

An. 1 - 20100714 - Publicado em <http://www.mj.gov.pt/publicacoes>

Menção realizada nos termos do Decreto-Lei nº. 8/2007 de 17 Janeiro

**Menção DEP 126/2011-08-02 17:34:53 UTC - PRESTAÇÃO DE CONTAS INDIVIDUAL**

Ano da Prestação de Contas: 2010 (2010-01-01 a 2010-12-31)

Requerente e Responsável pelo Registo: *CONSTROBI LDA*  
Menção realizada nos termos do Decreto-Lei nº. 8/2007 de 17 Janeiro

An. 1 - 20110802 - Publicado em <http://www.mj.gov.pt/publicacoes>

Menção realizada nos termos do Decreto-Lei nº. 8/2007 de 17 Janeiro

**Menção DEP 127/2012-07-06 05:49:33 UTC - PRESTAÇÃO DE CONTAS INDIVIDUAL**

Ano da Prestação de Contas: 2011 (2011-01-01 a 2011-12-31)

Requerente e Responsável pelo Registo: *CONSTROBI LDA*  
Menção realizada nos termos do Decreto-Lei nº. 8/2007 de 17 Janeiro

An. 1 - 20120706 - Publicado em <http://www.mj.gov.pt/publicacoes>

*Menção realizada nos termos do Decreto-Lei nº. 8/2007 de 17 Janeiro*

**Menção DEP 717/2013-10-16 20:04:19 UTC - PRESTAÇÃO DE CONTAS INDIVIDUAL**

Ano da Prestação de Contas: 2012 (2012-01-01 a 2012-12-31)

Requerente e Responsável pelo Registo: *CONSTROBI LDA*  
*Menção realizada nos termos do Decreto-Lei nº. 8/2007 de 17 Janeiro*

**An. 1 - 20131016 - Publicado em <http://www.mj.gov.pt/publicacoes>**

*Menção realizada nos termos do Decreto-Lei nº. 8/2007 de 17 Janeiro*

**Menção DEP 51/2014-05-07 20:04:02 UTC - PRESTAÇÃO DE CONTAS INDIVIDUAL**

Ano da Prestação de Contas: 2013 (2013-01-01 a 2013-12-31)

Requerente e Responsável pelo Registo: *CONSTROBI LDA*  
*Menção realizada nos termos do Decreto-Lei nº. 8/2007 de 17 Janeiro*

**An. 1 - 20140507 - Publicado em <http://www.mj.gov.pt/publicacoes>**

*Menção realizada nos termos do Decreto-Lei nº. 8/2007 de 17 Janeiro*

**Menção DEP 55/2015-06-09 11:25:41 UTC - PRESTAÇÃO DE CONTAS INDIVIDUAL**

Ano da Prestação de Contas: 2014 (2014-01-01 a 2014-12-31)

Requerente e Responsável pelo Registo: *CONSTROBI LDA*  
*Menção realizada nos termos do Decreto-Lei nº. 8/2007 de 17 Janeiro*

**An. 1 - 20150609 - Publicado em <http://www.mj.gov.pt/publicacoes>**

*Menção realizada nos termos do Decreto-Lei nº. 8/2007 de 17 Janeiro*

**Menção DEP 83/2016-06-22 21:56:47 UTC - PRESTAÇÃO DE CONTAS INDIVIDUAL**

Ano da Prestação de Contas: 2015 (2015-01-01 a 2015-12-31)

Requerente e Responsável pelo Registo: *CONSTROBI LDA*  
*Menção realizada nos termos do Decreto-Lei nº. 8/2007 de 17 Janeiro*

**An. 1 - 20160622 - Publicado em <http://www.mj.gov.pt/publicacoes>**

*Menção realizada nos termos do Decreto-Lei nº. 8/2007 de 17 Janeiro*

**Menção DEP 60/2017-05-19 20:07:01 UTC - PRESTAÇÃO DE CONTAS INDIVIDUAL**

Ano da Prestação de Contas: 2016 (2016-01-01 a 2016-12-31)

Requerente e Responsável pelo Registo: *CONSTROBI LDA*  
*Menção realizada nos termos do Decreto-Lei nº. 8/2007 de 17 Janeiro*

**An. 1 - 20170519 - Publicado em <http://www.mj.gov.pt/publicacoes>**

*Menção realizada nos termos do Decreto-Lei nº. 8/2007 de 17 Janeiro*

**Menção DEP 488/2017-07-28 22:25:56 UTC - ACTUALIZAÇÃO PRESTAÇÃO DE CONTAS INDIVIDUAL**

Ano da Prestação de Contas: 2016 (2016-01-01 a 2016-12-31)

Requerente e Responsável pelo Registo: *CONSTROBI LDA*  
*Menção realizada nos termos do Decreto-Lei nº. 8/2007 de 17 Janeiro*

**An. 1 - 20170728 - Publicado em <http://www.mj.gov.pt/publicacoes>**

*Menção realizada nos termos do Decreto-Lei nº. 8/2007 de 17 Janeiro*

Certidão permanente subscrita em 26-06-2008 e válida até 20-09-2018

Fim da Certidão

**Nota Importante:**

Não necessita de imprimir este documento. Pode dar o código de acesso a qualquer entidade pública ou privada, sempre que precise de apresentar uma certidão de registo comercial.

[Voltar](#) [Sair](#)



## DECLARAÇÃO DE RESPONSABILIDADE CIVIL

Sociedade CONSTROBI – Empresa de Construções da Beira Interior, Lda., com sede na Zona Industrial do Fundão, Lote 27 – 6230-483 – Fundão, detentora do Alvará Nº 12 405, pessoa colectiva nº 501089233, declara que se compromete à reparação de eventuais danos provocados durante a fase de execução da obra

Fundão, 17 de Agosto de 2018

**CONSTROBI**  
Empresa de Construções  
da Beira Interior, Lda.  
O Gerente

DONO DA OBRA: Câmara Municipal de Marvão

Data: 17-08-2018

OBRA: "Colocação de Betuminoso em Estradas e Caminhos Municipais"

**PLANO DE EQUIPAMENTOS**

MESES SEMANAS	Mês 1				Mês 2				Mês 3			
	S1	S2	S3	S4	S5	S6	S7	S8	S9	S10	S11	S12
<b>ESTALEIRO E TRABALHOS DIVERSOS</b>												
Carrinha de transporte	1	1	1	1	1	1	1	1	1	1	1	1
Contentor escritório	1	1	1	1	1	1	1	1	1	1	1	1
WC/Balneário	1	1	1	1	1	1	1	1	1	1	1	1
Contentor ferramentaria	1	1	1	1	1	1	1	1	1	1	1	1
Ecoponto	1	1	1	1	1	1	1	1	1	1	1	1
Contentor Resíduos	1	1	1	1	1	1	1	1	1	1	1	1
Ferramenta diversa	1	1	1	1	1	1	1	1	1	1	1	1
Camião 11 ton	1	1	1	1	1	1	1	1	1	1	1	1
Betoneira	1	1	1	1	1	1	1	1	1	1	1	1
Gerador	1	1	1	1	1	1	1	1	1	1	1	1
Sinalização Provisória	1	1	1	1	1	1	1	1	1	1	1	1
Vedação Amovível	1	1	1	1	1	1	1	1	1	1	1	1
Empilhador	1	1	1	1	1	1	1	1	1	1	1	1
<b>Rua da Aramanha</b>												
Camião Daf 3 Eixos	1	1	1	1								
Retroescavadora	1	1	1	1								
Pavimentadora	1	1	1	1								
Joper + Cisterna de Água	1	1	1	1								
Camião de Depósito de Rega	1	1	1	1								
Cilindro	2	2	2	2								
Bobcat	1	1	1	1								
<b>Caminhão Municipal Junta à Igreja de Vale de Rodão</b>												
Camião Daf 3 Eixos			1	1								
Retroescavadora			1	1								
Pavimentadora			1	1								
Joper + Cisterna de Água			1	1								
Camião de Depósito de Rega			1	1								
Cilindro			2	2								
Bobcat			1	1								
<b>Caminhão Municipal Junto à Antiga Escola</b>												
Camião Daf 3 Eixos					1	1	1	1				
Retroescavadora					1	1	1	1				
Pavimentadora					1	1	1	1				
Joper + Cisterna de Água					1	1	1	1				
Camião de Depósito de Rega					1	1	1	1				
Cilindro					2	2	2	2				
Bobcat					1	1	1	1				
<b>Caminhão Municipal da Frontanheira</b>												
Camião Daf 3 Eixos					1	1	1	1	1	1	1	1
Retroescavadora					1	1	1	1	1	1	1	1
Pavimentadora					1	1	1	1	1	1	1	1
Joper + Cisterna de Água					1	1	1	1	1	1	1	1
Camião de Depósito de Rega					1	1	1	1	1	1	1	1
Cilindro					2	2	2	2	2	2	2	2
Bobcat					1	1	1	1	1	1	1	1
<b>Retificação de Lombas</b>												
Camion 14 Ton								1				
Retroescavadora								1				
Cilindro								1				
Bobcat								1				
<b>Construção de Lombas</b>												
Camion 14 Ton								1				
Retroescavadora								1				
Cilindro								1				



Empresa de Construções  
da Beira Interior, Lda.

DONO DA OBRA: Câmara Municipal de Marvão

Data: 17-08-2018

OBRA: "Colocação de Betuminoso em Estradas e Caminhos Municipais"

## PLANO DE EQUIPAMENTOS

MESES SEMANAS	Mês 1				Mês 2				Mês 3			
	S1	S2	S3	S4	S5	S6	S7	S8	S9	S10	S11	S12
Bobcat								1				
<b>Reparação de Pavimentos em Caminhos e Estradas</b>												
Camião Daf 3 Eixos	1	1	1	1	1	1	1	1	1	1	1	1
Retroescavadora	1	1	1	1	1	1	1	1	1	1	1	1
Pavimentadora	1	1	1	1	1	1	1	1	1	1	1	1
Joper + Cisterna de Água	1	1	1	1	1	1	1	1	1	1	1	1
Camião de Depósito de Rega	1	1	1	1	1	1	1	1	1	1	1	1
Cilindro	1	1	1	1	1	1	1	1	1	1	1	1
Bobcat	1	1	1	1	1	1	1	1	1	1	1	1

**OBRA: Colocação de Betuminoso em Estradas e Caminhos Municipais**

**DONO DA OBRA: Câmara Municipal de Marvão**

**DATA: 17 de Agosto de 2018**



**Empresa de Construções da Beira Interior,  
Lda.**

**PLANO DE TRABALHOS**

PRAZO: 90 dias												
Semanas	1	2	3	4	5	6	7	8	9	10	11	12
ESTALEIRO												
Rua da Aramanha												
Caminho Municipal Junto à Igreja												
Caminho Municipal Junto Antiga Escola												
Caminho Municipal da Frontanheira												
Retificação de Lombas												
Construção de Lombas												
Reparação de Pavimentos												

DONO DA OBRA: Câmara Municipal de Marvão

Data: 17-08-2018

OBRA: "Colocação de Betuminoso em Estradas e Caminhos Municipais"

## CRONOGRAMA FINANCEIRO

PRAZO: 90 dias			
Mês	Mês 1	Mês 2	Mês 3
Montagem e Desmontagem de Estaleiro	1,41%	1,41%	1,41%
Rua da Aramanha	12,84%		
Caminho Municipal Junta à Igreja de Vale de Rodão	9,70%	9,70%	
Caminho Municipal Junto à Antiga Escola		15,41%	
Caminho Municipal da Fronteira			34,68%
Retificação de Lombas		6,36%	
Construção de Lombas		1,32%	
Reparação de Pavimentos em Caminhos e Estradas	1,91%	1,91%	1,91%
<b>% Mensal</b>	<b>25,87%</b>	<b>36,12%</b>	<b>38,01%</b>
<b>% Mensal Acumulada</b>	<b>25,87%</b>	<b>61,99%</b>	<b>100,00%</b>

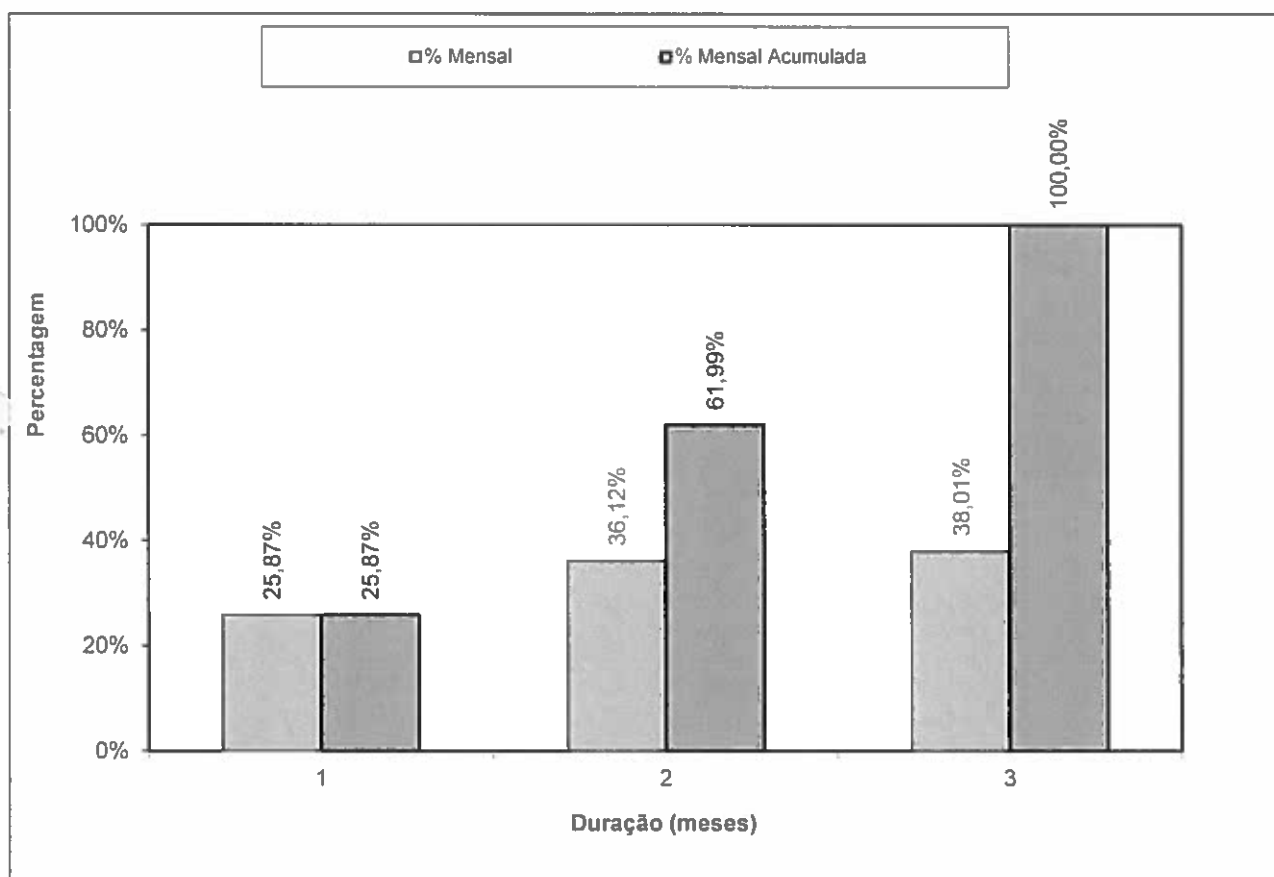

DONO DA OBRA: Câmara Municipal de Marvão

DATA: 17-08-2018

OBRA: "Colocação de Betuminoso em Estradas e Caminhos Municipais"

## LISTA DE PREÇOS

Cód.	Designação dos trabalhos	Un	Quant	Preço Unitário	Preço Total
	Nota - As descrições nos capítulos e respetivos artigos a seguir indicados, incluem o fornecimento de todos os materiais, mão de obra e equipamentos bem como todos os trabalhos acessórios e complementares implícitos e explícitos, transportes de produtos sobretes a vazadouro autorizado da responsabilidade do adjudicatário, preparação da obra, amostras, ensaios, telas finais, formação, garantia e outros indicados no projeto.				
1	Montagem e desmontagem de estaleiro, incluindo todos os equipamentos, infraestruturas arranjo paisagístico após a desmontagem do estaleiro.	vg	1,00	1.600,00 €	1.600,00 €
2	Rua da Aramenha				
2,1	Limpeza geral do Pavimento	m2	500,00	0,15 €	75,00 €
2,2	Fornecimento e aplicação de rega de colagem	m2	500,00	0,70 €	350,00 €
2,3	Fornecimento e aplicação de tapete betuminoso na espessura média de 0.04 m	m2	500,00	8,85 €	4.425,00 €
3	Caminho Municipal junto à Igreja de Vale de Ródão				
3,1	Limpeza Geral do Pavimento	m2	750,00	0,15 €	112,50 €
3,2	Fornecimento e aplicação de Rega de Colagem	m2	750,00	0,70 €	525,00 €
	Fornecimento e aplicação de tapete betuminoso na espessura média de 0.04 m	m2	756,00	8,85 €	6.690,60 €
4	Caminho Municipal junto à antiga Escola				
4,1	Limpeza Geral do Pavimento	m2	600,00	0,15 €	90,00 €
4,2	Fornecimento e aplicação de Rega de Colagem	m2	600,00	0,70 €	420,00 €
4,3	Aplicação de tapete betuminoso na espessura média de 0.04 m	m2	600,00	8,85 €	5.310,00 €
5	Caminho Municipal da Frontanheira				
5,1	Limpeza Geral do Pavimento	m2	1.350,00	0,15 €	202,50 €
5,2	Fornecimento e aplicação de Rega de Colagem	m2	1.350,00	0,70 €	945,00 €





Empresa de Construções  
da Beira Interior, Lda.

DONO DA OBRA: Câmara Municipal de Marvão

DATA: 17-08-2018

OBRA: "Colocação de Betuminoso em Estradas e Caminhos Municipais"

**LISTA DE PREÇOS**

Cód.	Designação dos trabalhos	Un	Quant	Preço Unitário	Preço Total
5,3	Fornecimento e aplicação de tapete betuminoso na espessura média de 0.04 m	m2	1.350,00	8,85 €	11.947,50 €
6	Retificação de lombas com fornecimento e aplicação colocação de massas betuminosas de acordo com as respetivas peças desenhadas anexas ao presente processo incluindo pintura a frio nas respetivas concordancias.	un	6,00	400,00 €	2.400,00 €
7	Construção de lomba com fornecimento e aplicação de massas betuminosas de acordo com as respetivas peças desenhadas anexas ao presente processo, incluindo pintura a frio nas respetivas concordancias.	un	1,00	500,00 €	500,00 €
8	Reparação de pavimentos em caminhos e estradas municipais				
8,1	Frezagem	m2	89,10	6,50 €	579,15 €
8,2	Limpeza transportes dos produtos a vazadouro autorizado	m2	89,10	2,30 €	204,93 €
8,3	Fornecimento e aplicação de massas betuminosas na espessura média de 0.10 incluindo a selagem	m2	89,10	15,50 €	1.381,05 €
<b>Total</b>					<b>37.758,23 €</b>

DONO DA OBRA: Câmara Municipal de Marvão

Data: 17-08-2018

OBRA: "Colocação de Betuminoso em Estradas e Caminhos Municipais"

**PLANO DE MÃO-DE-OBRA**

MESES	Mês 1				Mês 2				Mês 3				
	SEMANAS	S1	S2	S3	S4	S5	S6	S7	S8	S9	S10	S11	S12
<b>Montagem e Desmontagem de Estaleiro</b>													
Engenheiro - Director de Obra	1	1	1	1	1	1	1	1	1	1	1	1	1
Técnico de Higiene e Segurança	1	1	1	1	1	1	1	1	1	1	1	1	1
Encarregado Geral	1	1	1	1	1	1	1	1	1	1	1	1	1
Pedreiro	1	1	1	1	1	1	1	1	1	1	1	1	1
Servente	1	1	1	1	1	1	1	1	1	1	1	1	1
<b>Rua da Aramanha</b>													
Chefe de Equipa	1	1	1										
Condutor Manobrador	2	2	2										
Motorista	2	2	2										
Espalhador de Betuminoso	1	1	1										
<b>Caminho Municipal Junta à Igreja de Vale de Rodão</b>													
Chefe de Equipa			1	1	1	1							
Condutor Manobrador			2	2	2	2							
Motorista			2	2	2	2							
Espalhador de Betuminoso			1	1	1	1							
<b>Caminho Municipal Junto à Antiga Escola</b>													
Chefe de equipa					1	1	1	1					
Condutor Manobrador					2	2	2	2					
Motorista					2	2	2	2					
Espalhador de Betuminoso					1	1	1	1					
<b>Caminho Municipal da Frontanheira</b>													
Chefe de equipa										1	1	1	1
Condutor Maobrador										2	2	2	2
Motorista										2	2	2	2
Espalhador de Betuminoso										1	1	1	1
<b>Retificação de Lombas</b>													
Chefe de equipa									1				
Condutor Manobrador									1				
Motorista									1				
Espalhador de Betuminoso									1				
<b>Construção de Lombas</b>													
Chefe de Equipa									1				
Condutor Manobrador									1				
Motorista									1				
Espalhador de Betuminoso									1				
<b>Reparação de Pavimentos em Caminhos e Estradas</b>													
Chefe de Equipa	1	1	1	1	1	1	1	1	1	1	1	1	1
Condutor Manobrador	1	1	1	1	1	1	1	1	1	1	1	1	1
Motorista	1	1	1	1	1	1	1	1	1	1	1	1	1
Espalhador de Betuminoso	1	1	1	1	1	1	1	1	1	1	1	1	1
<b>TOTAL</b>	<b>11</b>	<b>11</b>	<b>17</b>	<b>11</b>	<b>17</b>	<b>17</b>	<b>11</b>	<b>14</b>	<b>11</b>	<b>11</b>	<b>11</b>	<b>11</b>	<b>11</b>



## PROPOSTA

Sociedade CONSTROBI – Empresa de Construções da Beira Interior, Lda., com sede na Zona Industrial do Fundão, Lote 27 – Fundão, sociedade por quotas com capital social de 100.258,38 €, numero de identificação pessoa colectiva 501089233 e inscrita na conservatória do Registo Comercial de Fundão, sob o nº 501089233, representada por João Manuel Clemente Félix, casado, natural de Valverde, concelho de Fundão, sócio gerente, residente na Rua dos Restauradores Lote 11 3º Dtº em Fundão, portador do Bilhete de Identidade nº 4252670 e contribuinte fiscal nº 136158900 depois de ter tomado conhecimento do objecto do ajuste direto **“Colocação de Betuminoso em Estradas e Caminhos Municipais”**, a que se refere convite nº 3386 datado de 14 de Agosto de 2018, obriga-se a executar a referida empreitada de harmonia com o Caderno Encargos pela quantia de **37.758,23 €** (trinta e sete mil setecentos e cinquenta oito euros e vinte três cêntimos) que não inclui o imposto sobre o valor acrescentado, conforme lista de preços unitários apensa a esta proposta e que dela faz parte integrante.

À quantia supramencionada acrescerá o imposto sobre o valor acrescentado à taxa legal em vigor.

Mais declara que renuncia a foro especial e se submete, em tudo o que respeita à execução do seu contrato, ao que se achar prescrito na legislação portuguesa em vigor.

Fundão, 17 de Agosto de 2018

**CONSTROBI**  
Empresa de Construções  
da Beira Interior, Lda.  
O Gerente

## Fernando Manuel da Silva Salgueiro

---

**De:** opcem- construtora electromecanica-lda opcem  
<construtoraelectromecanica@gmail.com>  
**Enviado:** sexta-feira, 17 de agosto de 2018 16:58  
**Para:** Concursos Públicos Marvão  
**Assunto:** Re: Proposta/Convite - Colocação de betuminoso em caminhos e estradas municipais  
**Anexos:** Alvará.pdf; Decl. responsabilidade civil.pdf; Atributos.pdf; Declaração de Aceitação do CE.pdf; Cronograma.pdf; Declaração.pdf; LPU\_Betuminoso\_Marvão.pdf; Plano Equipamentos.pdf; Plano Mão de Obra.pdf; Plano Trabalhos.pdf; PPagamentos.pdf; Proposta.pdf

Exmº Senhores

Vimos pelo presente meio enviar os documentos assinados relativo a empreitada/convite "Colocação de betuminoso em caminhos e estradas municipais"

Com os melhores cumprimentos,  
OPCEM - Construtora Electromecânica, Lda

opcem- construtora electromecanica-lda opcem <construtoraelectromecanica@gmail.com> escreveu no dia sexta, 17/08/2018 à(s) 09:09:

Exmº Senhores

Vimos pelo presente meio enviar os documentos relativo a empreitada/convite "Colocação de betuminoso em caminhos e estradas municipais"

Com os melhores cumprimentos,  
OPCEM - Construtora Electromecânica, Lda

--  
Com os nossos melhores cumprimentos,

*OPCEM - Construtora Electromecânica, Lda.*



## Alvarás de empreiteiro de obras públicas

(O alvará é válido por tempo indeterminado, sem prejuízo do controlo officioso do cumprimento dos requisitos)

**Alvará** 82392 - PUB

**Data de inscrição** 24/06/2016

**Classe Máxima** 5

**NIF/NIPC** 509504809

**Denominação** OPCEM - CONSTRUTORA ELECTROMECHANICA LDA

**Morada** CAMINHO DO VALE CARREGAL 216  
MACAO  
6120-760 MAÇÃO

**Concelho** Mação

**Distrito** Santarém

**País** PORTUGAL

**Telefone** -

**Fax** -

**E-mail** construtoraelectromecanica@gmail.com

### HABILITAÇÕES

Descrição	Classe
<b>1ª Categoria - Edifícios e património construído</b>	
1.ª - Estruturas e elementos de betão	5
2.ª - Estruturas metálicas	5
3.ª - Estruturas de madeira	5
4.ª - Alvenarias, rebocos e assentamento de cantarias	5
5.ª - Estuques, pinturas e outros revestimentos	5
6.ª - Carpintarias	2
7.ª - Trabalhos em perfis não estruturais	5
8.ª - Canalizações e condutas em edifícios	2

Descrição	Classe
9.ª - Instalações sem qualificação específica	2
10.ª - Restauro de bens imóveis histórico-artísticos	2
<b>2ª Categoria - Vias de comunicação, obras de urbanização e outras infraestruturas</b>	
1.ª - Vias de circulação rodoviária e aeródromos	5
2.ª - Vias de circulação ferroviária	1
3.ª - Pontes e viadutos de betão	1
4.ª - Pontes e viadutos metálicos	1
5.ª - Obras de arte correntes	5
6.ª - Saneamento básico	5
8.ª - Calcetamentos	5
9.ª - Ajardinamentos	1
10.ª - Infraestruturas de desporto e lazer	1
11.ª - Sinalização não elétrica e dispositivos de proteção e segurança	1
<b>3ª Categoria - Obras hidráulicas</b>	
1.ª - Obras fluviais e aproveitamentos hidráulicos	5
2.ª - Obras portuárias	5
3.ª - Obras de proteção costeira	5
4.ª - Barragens e diques	5
5.ª - Dragagens	5
6.ª - Emissários	5
<b>4ª Categoria - Instalações elétricas e mecânicas</b>	
10.ª - Sistemas de extinção de incêndios, de segurança e de deteção	1
13.ª - Estações de tratamento ambiental	1
<b>5ª Categoria - Outros trabalhos</b>	
1.ª - Demolições	2
2.ª - Movimentação de terras	5
3.ª - Túneis e outros trabalhos de geotécnica	1
4.ª - Fundações especiais	1

<b>Descrição</b>	<b>Classe</b>
5.ª - Reabilitação de elementos estruturais de betão	1
6.ª - Paredes de contenção e ancoragens	2
7.ª - Drenagens e tratamento de taludes	2
8.ª - Armaduras para betão armado	2
9.ª - Reparações e tratamentos superficiais em estruturas metálicas	2
10.ª - Cofragens	2
11.ª - Impermeabilizações e isolamentos	2
12.ª - Andaimos e outras estruturas provisórias	1
13.ª - Caminhos agrícolas e florestais	5

Impresso a partir do portal do IMPIC, [www.impic.pt](http://www.impic.pt), em 17/08/2018 08:24



## CONSTRUTORA ELECTROMECHANICA, LDA.

Telefone: 241 572 052 - E-mail: construtoraelectromecanica@gmail.com  
Caminho do Vale do Carregal, 216 - Boavista  
6120-763 MAÇÃO

### CRONOGRAMA FINANCEIRO

**ENTIDADE:** Município de Marvão

**EMPREITADA:** Colocação de Betuminoso em Estradas e Caminhos Municipais

**PRAZO PARA A REALIZAÇÃO DA EMPREITADA:** 90 Dias

**VALOR DA PROPOSTA:** 36 245,00€

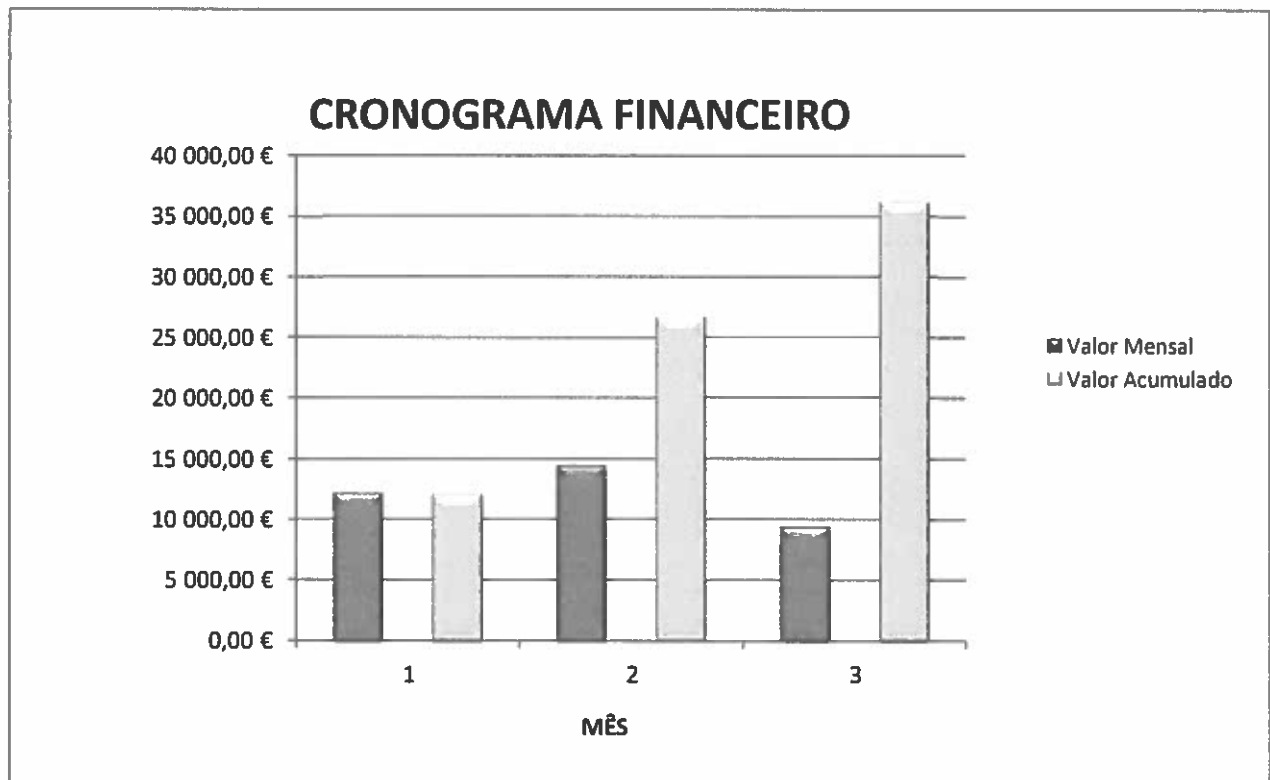

Mação, 17 de Agosto de 2018

Signed By PEDRO MIGUEL LOPES DURAO  
Location Mação, Portugal  
Reason I approve this document  
Signing Date 17/08/2018 09:48:51 GMT +01:00

*Pedro Miguel Lopes Durao*







**CONSTRUTORA ELECTROMECHANICA, LDA.**

Telefone: 241 572 052 - E-mail: construtoraelectromecanica@gmail.com  
Caminho do Vale do Carregal, 216 - Boavista  
6120-763 MAÇÃO

## PLANO DE MÃO DE OBRA

**ENTIDADE:** Município de Marvão

**EMPREITADA:** Colocação de Betuminoso em Estradas e Caminhos Municipais

CATEGORIA		PRAZO DE EXECUÇÃO: 90 Dias											
Cap.	Designação	MÊS 1				MÊS 2				MÊS 3			
		Semanas				Semanas				Semanas			
		1	2	3	4	5	6	7	8	9	10	11	12
1	Eng.º Técnico Civil	1	1	1	1	1	1	1	1	1	1	1	1
2	Encarregado	1	1	1	1	1	1	1	1	1	1	1	1
3.	Motorista	2	2	2	2	2	2	2	2	2	2	2	2
4.	Servente	4	4	4	4	4	4	4	4	4	4	4	4
5.	Manobrador	2	2	2	2	2	2	2	2	2	2	2	2
<b>TOTAL DIÁRIO:</b>		10	10	10	10	10	10	10	10	10	10	10	10

Mação, 17 de Agosto de 2018

Signed By: PEDRO MIGUEL LOPES DURAO  
Location: Mação, Portugal  
Reason: I approve the document  
Signing Date: 17/08/2018 08:53:58 GMT +01:00

*Pedro Miguel Lopes Durao*





**CONSTRUTORA ELECTROMECAÂNICA, LDA.**

Telefone: 241 572 052 - E-mail: construtoraelectromecanica@gmail.com  
Caminho do Vale do Carregal, 216 - Boavista  
6120-763 MAÇÃO

## DECLARAÇÃO DE RESPONSABILIDADE CIVIL

OPCEM – Construtora Electromecânica, Lda, com sede no Caminho Vale do Carregal, nº 216, Boavista, 6120-763 Mação, titular do Alvará nº 82392 - PUB, pessoa coletiva nº 509 504 809, declara que se compromete à reparação de eventuais danos provocados durante a fase de execução da obra.

Mação, 17 de Agosto de 2018

Signed By: PEDRO MIGUEL LOPES DURAO  
Location: Mação, Portugal  
Reason: I approve the document  
Signing Date: 17/08/2018 08:49:36 GMT +01:00





**CONSTRUTORA ELECTROMECHANICA, LDA.**

Telefone: 241 572 052 - E-mail: construtoraelectromecanica@gmail.com  
Caminho do Vale do Carregal, 216 - Boavista  
6120-763 MAÇÃO

## Declaração

(a que se refere a alínea c) do nº. 2 do artº 3º, da Portaria 149/2015, de 26/05)

Pedro Miguel Lopes Durão, com o número de identificação fiscal 201 805 898, residente Bairro Santo António nº 340, 6120-729 Mação declara, sob compromisso de honra e para efeitos consagrados na alínea c) do nº. 2 do artº 3º, da Portaria 149/2015, de 26/05), que não existe qualquer impedimento à celebração do respetivo contrato.

Mação, 17 de Agosto de 2018

Signed By: PEDRO MIGUEL LOPES DURAO  
Location: Mação, Portugal  
Reason: I approve this document  
Signing Date: 17/08/2018 08:51:41 GMT +01:00

*John Smith*





**CONSTRUTORA ELECTROMECHANICA, LDA.**

Telefone: 241 572 052 - E-mail: construtoraelectromecanica@gmail.com

Caminho do Vale do Carregal, 216 - Boavista  
6120-763 MAÇÃO

## PLANO DE TRABALHOS

ENTIDADE: Município de Marvão

EMPREITADA: Colocação de Betuminoso em Estradas e Caminhos Municipais

TRABALHOS A EXECUTAR		PRAZO DE EXECUÇÃO: 90 Dias											
Cap.	Designação	MÊS 1				MÊS 2				MÊS 3			
		Semanas				Semanas				Semanas			
		1	2	3	4	5	6	7	8	9	10	11	12
1	Montagem e desmontagem de estaleiro, incluindo todos os equipamentos, infraestruturas arranjo paisagístico após a desmontagem do estaleiro.												
2	Rua da Aramenha												
3	Caminho Municipal junto à Igreja de Vale de Ródão												
4	Caminho Municipal junto à antiga Escola												
5	Caminho Municipal da Frontanheira												
6	Retificação de lombas com fornecimento e aplicação colocação de massas betuminosas de acordo com as respetivas peças desenhadas anexas ao presente processo incluindo pintura a frio nas respetivas concordancias.												
7	Construção de lomba com fornecimento e aplicação de massas betuminosas de acordo com as respetivas peças desenhadas anexas ao presente processo, incluindo pintura a frio nas respetivas concordancias.												
8	Reparação de pavimentos em caminhos e estradas municipais												

Mação, 17 de Agosto de 2018

Signed By: PEDRO MIGUEL LOPES DURAO  
Location: Mação, Portugal  
Reason: I approve this document  
Signing Date: 17/08/2018 08:54:57 GMT +01:00

*Handwritten signature*





**CONSTRUTORA ELECTROMECAÂNICA, LDA.**

Telefone: 241 572 052 - E-mail: construtoraelectromecanica@gmail.com  
Caminho do Vale do Carregal, 216 - Boavista  
6120-763 MAÇÃO

## ATRIBUTOS DA PROPOSTA

**OPCEM Construtora Electromecânica, Lda**, com sede no Caminho Vale do Carregal, 216 - Boavista, 6120-763 Mação declara para efeitos da empreitada "Colocação de Betuminoso em Caminhos e Estradas Municipais", que os atributos da sua Proposta são os que a seguir se indicam:

Valor da proposta: 36 245,00€ (trinta seis mil, duzentos quarenta cinco euros), ao qual acresce o IVA à taxa legal em vigor

Condições de pagamento: deve ser paga no prazo de 30 dias após a receção pelo adjudicante das mesmas, as quais só podem ser emitidas após o vencimento da obrigação respetiva, de acordo com o Caderno de Encargos.

Prazo de execução dos trabalhos: 90 dias, de acordo com Caderno de Encargos.

Mação, 17 de Agosto de 2018

Signed By: PEDRO MIGUEL LOPES DURAO  
Location: Mação, Portugal  
Reason: I approve this document  
Signing Date: 17/08/2018 08:47:58 GMT +01:00

*Pedro Miguel Lopes Durao*



**CONSTRUTORA ELECTROMECÁNICA, LDA.**

Telefone 241 572 052 - E-mail: construtora@electromecanica@gmail.com  
 Caminho do Vale do Carregal, 216 - Boavista  
 6120-763 MAÇÃO

Signed By: PEDRO MIGUEL LOPES DUARTE  
 Location: Mação, Portugal  
 Reason: I approve this document  
 Signing Date: 17/08/2018 08:52:18 GMT +01:00

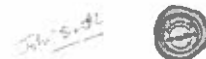
**ENTIDADE:** Município de Marvão**EMPREITADA:** Colocação de Betuminoso em Estradas e Caminhos Municipais**DATA:** 17 de Agosto de 2018

LISTA DE PREÇOS UNITÁRIOS					
Art.	Designação	Quant.	Unid.	Preço Unitário	Preço Total
	Nota - As descrições nos capítulos e respetivos artigos a seguir indicados, incluem o fornecimento de todos os materiais, mão de obra e equipamentos bem como todos os trabalhos acessórios e complementares implícitos e explícitos, transportes de produtos sobranceiros a vazadouro autorizado da responsabilidade do adjudicatário, preparação da obra, amostras, ensaios, telas finais, formação, garantia e outros indicados no projeto.				
1	Montagem e desmontagem de estaleiro, incluindo todos os equipamentos, infraestruturas arranjo paisagístico após a desmontagem do estaleiro.	1,00	vg	1 500,00 €	1 500,00 €
2	Rua da Aramenha				
2,1	Limpeza geral do Pavimento	500,00	m2	0,25 €	125,00 €
2,2	Fornecimento e aplicação de rega de colagem	500,00	m2	0,65 €	325,00 €
2,3	Fornecimento e aplicação de tapete betuminoso na espessura média de 0.04 m	500,00	m2	8,45 €	4 225,00 €
3	Caminho Municipal junto à Igreja de Vale de Ródão				
3,1	Limpeza Geral do Pavimento	750,00	m2	0,25 €	187,50 €
3,2	Fornecimento e aplicação de Rega de Colagem	750,00	m2	0,65 €	487,50 €
3,3	Fornecimento e aplicação de tapete betuminoso na espessura média de 0.04 m	756,00	m2	8,45 €	6 388,20 €
4	Caminho Municipal junto à antiga Escola				
4,1	Limpeza Geral do Pavimento	600,00	m2	0,25 €	150,00 €
4,2	Fornecimento e aplicação de Rega de Colagem	600,00	m2	0,65 €	390,00 €
4,3	Aplicação de tapete betuminoso na espessura média de 0.04 m	600,00	m2	8,45 €	5 070,00 €
5	Caminho Municipal da Frontanheira				
5,1	Limpeza Geral do Pavimento	1 350,00	m2	0,25 €	337,50 €
5,2	Fornecimento e aplicação de Rega de Colagem	1 350,00	m2	0,65 €	877,50 €
5,3	Fornecimento e aplicação de tapete betuminoso na espessura média de 0.04 m	1 350,00	m2	8,45 €	11 407,50 €
6	Retificação de lombas com fornecimento e aplicação colocação de massas betuminosas de acordo com as respetivas peças desenhadas anexas ao presente processo incluindo pintura a frio nas respetivas concordancias.	6,00	un	375,00 €	2 250,00 €
7	Construção de lomba com fornecimento e aplicação de massas betuminosas de acordo com as respetivas peças desenhadas anexas ao presente processo, incluindo pintura a frio nas respetivas concordancias.	1,00	un	475,00 €	475,00 €
8	Reparação de pavimentos em caminhos e estradas municipais				
8,1	Frezaagem	89,10	m2	6,00 €	534,60 €
8,2	Limpeza transportes dos produtos a vazadouro autorizado	89,10	m2	2,00 €	178,20 €
8,3	Fornecimento e aplicação de massas betuminosas na espessura média de 0.10 incluindo a selagem	89,10	m2	15,00 €	1 336,50 €
<b>TOTAL DA PROPOSTA:</b>					<b>36 245,00 €</b>
trinta seis mil, duzentos quarenta cinco euros					
Acresce I.V.A. à taxa legal em vigor					



## CONSTRUTORA ELECTROMECHANICA, LDA.

Telefone: 241 572 052 - E-mail: construtoraelectromecanica@gmail.com  
Caminho do Vale do Carregal, 216 - Boavista  
6120-763 MAÇÃO

### PLANO DE PAGAMENTOS

**ENTIDADE:** Município de Marvão

**EMPREITADA:** Colocação de Betuminoso em Estradas e Caminhos Municipais

**PRAZO PARA A REALIZAÇÃO DA EMPREITADA:** 90 Dias

**VALOR DA PROPOSTA:** 36 245,00€

MÊS	VALOR MENSAL	%	VALOR ACUMULADO	%
1	12 238,20 €	33,77%	12 238,20 €	33,77%
2	14 525,00 €	40,07%	26 763,20 €	73,84%
3	9 481,80 €	26,16%	36 245,00 €	100,00%
Total	36 245,00 €	100,00%		

Mação, 17 de Agosto de 2018

Signed By: PEDRO MIGUEL LOPES DURAO  
Location: Mação, Portugal  
Reason: I approve the document  
Signing Date: 17/08/2018 08:56:03 GMT +01:00

*Pedro Miguel Lopes Durao*





**CONSTRUTORA ELECTROMECAÂNICA, LDA.**

Telefone: 241 572 052 - E-mail: construtoraelectromecanica@gmail.com

Caminho do Vale do Carregal, 216 - Boavista  
6120-763 MAÇÃO

## **DECLARAÇÃO DE ACEITAÇÃO DO CONTEÚDO DO CADERNO DE ENCARGOS**

[a que se refere a alínea a) do n.º 1 do artigo 57º ou a subalínea i) da alínea b) e alínea c) do n.º 3 do artigo 256º-A do Código dos Contratos Públicos]

1. Pedro Miguel Lopes Durão, portador do Cartão de Cidadão N.º 10581589, residente Bairro Santo António n.º 340, 6120-729 Mação, na qualidade de representante legal da OPEM – Construtora Electromecânica, Lda., com o número de identificação fiscal n.º 509 504 809, com sede no Caminho Vale do Carregal n.º 216, Boavista, 6120-763 Mação, tendo tomado inteiro e perfeito conhecimento do Caderno de Encargos relativo à execução do contrato a celebrar na sequência do concurso público “Colocação de Betuminoso em Estradas e caminhos Municipais”, declara, sob compromisso de honra, que a sua representada se obriga a executar o referido contrato em conformidade com o conteúdo do mencionado caderno de encargos, relativamente ao qual declara aceitar, sem reservas, todas as suas cláusulas.
2. Declara também que executará o referido contrato nos termos previstos nos seguintes documentos, que junta em anexo:
  - a) Proposta
  - b) Lista de Preços Unitários
  - c) Plano de Trabalhos
  - d) Plano de Equipamento
  - e) Plano de Mão-de-Obra
  - f) Plano de Pagamentos
  - g) Cronograma Financeiro
  - h) Declaração de responsabilidade civil
  - i) Declaração
  - j) Alvará
3. Declara ainda que renuncia a foro especial e se submete, em tudo o que respeitar à execução do referido contrato, ao disposto na legislação portuguesa aplicável.
4. Mais declara, sob compromisso de honra, que não se encontra em nenhuma das situações previstas no n.º 1 do artigo 55º do Código dos Contratos Públicos.
5. O declarante tem pleno conhecimento de que a prestação de falsas declarações implica, consoante o caso, a exclusão da proposta apresentada ou a caducidade da adjudicação que eventualmente sobre ela recaia e constitui contraordenação muito grave, nos termos do artigo 456.º do Código dos Contratos Públicos, a qual pode determinar a aplicação da sanção





**CONSTRUTORA ELECTROMECHANICA, LDA.**

Telefone: 241 572 052 - E-mail: construtoraelectromecanica@gmail.com

Caminho do Vale do Carregal, 216 - Boavista  
6120-763 MAÇÃO

acessória de privação do direito de participar, como candidato, como concorrente ou como membro de agrupamento candidato ou concorrente, em qualquer procedimento adotado para a formação de contratos públicos, sem prejuízo da participação à entidade competente para efeitos de procedimento criminal.

6. Quando a entidade adjudicante o solicitar, o concorrente obriga -se, nos termos do disposto no artigo 81.º do Código dos Contratos Públicos, a apresentar a declaração que constitui o anexo II ao referido Código, bem como os documentos comprovativos de que se encontra nas situações previstas nas alíneas b), d), e) e i) do n.º 1 do artigo 55.º do referido Código.
  
7. O declarante tem ainda pleno conhecimento de que a não apresentação dos documentos solicitados nos termos do número anterior, por motivo que lhe seja imputável, determina a caducidade da adjudicação que eventualmente recaia sobre a proposta apresentada e constitui contraordenação muito grave, nos termos do artigo 456.º do Código dos Contratos Públicos, a qual pode determinar a aplicação da sanção acessória de privação do direito de participar, como candidato, como concorrente ou como membro de agrupamento candidato ou concorrente, em qualquer procedimento adotado para a formação de contratos públicos, sem prejuízo da participação à entidade competente para efeitos de procedimento criminal.

Mação, 17 de Agosto de 2018

Signed By: PEDRO MIGUEL LOPES DURAO  
Location: Mação, Portugal  
Reason: I approve this document  
Signing Date: 17/08/2018 08:51:04 GMT +01:00





**CONSTRUTORA ELECTROMECHANICA, LDA.**

Telefone: 241 572 052 - E-mail: construtoraelectromecanica@gmail.com  
Caminho do Vale do Carregal, 216 - Boavista  
6120-763 MAÇÃO

## PLANO DE EQUIPAMENTOS

**ENTIDADE:** Município de Marvão

**EMPREITADA:** Colocação de Betuminoso em Estradas e Caminhos Municipais

EQUIPAMENTO		PRAZO DE EXECUÇÃO: 90 Dias											
Cap.	Designação	MÉS 1				MÉS 2				MÉS 3			
		Semanas				Semanas				Semanas			
		1	2	3	4	5	6	7	8	9	10	11	12
1	Bobcat - Vassoura/balde/freze	1	1	1	1	1	1	1	1	1	1	1	1
2	Pavimentadora	1	1	1	1	1	1	1	1	1	1	1	1
3	Cilindro	2	2	2	2	2	2	2	2	2	2	2	2
4	Carrinha rega de colagem	1	1	1	1	1	1	1	1	1	1	1	1
6	Camião	2	2	2	2	2	2	2	2	2	2	2	2
8	Carrinha de transporte de pessoal	1	1	1	1	1	1	1	1	1	1	1	1
<b>TOTAL:</b>		8	8	8	8	8	8	8	8	8	8	8	8

Mação, 17 de Agosto de 2018

Signed By: PEDRO MIGUEL LOPES DURAO  
Location: Mação, Portugal  
Reason: I approve the document  
Signing Date: 17/08/2018 08:53:11 GMT +01:00





**CONSTRUTORA ELECTROMECHANICA, LDA.**

Telefone: 241 572 052 - E-mail: construtoraelectromecanica@gmail.com  
Caminho do Vale do Carregal, 216 - Boavista  
6120-763 MAÇÃO

## PROPOSTA

OPCEM – Construtora Electromecânica, Lda, com sede no Caminho Vale do Carregal, nº 216, Boavista, 6120-763 Mação, titular do Alvará nº 82392 - PUB, pessoa coletiva nº 509 504 809, depois de ter tomado conhecimento do objecto da empreitada de “Colocação de betuminoso em caminhos e Estradas Municipais”, a que se refere o convite datado de 13 de Agosto de 2018, obriga-se a executar a referida empreitada, de harmonia com o caderno de encargos e a legislação aplicável, pela quantia de 36 245,00€ (trinta seis mil, duzentos quarenta cinco euros) que não inclui o imposto sobre o valor acrescentado.

À quantia supra mencionada acrescerá o imposto sobre o valor acrescentado à taxa legal em vigor.

Mais declara que renuncia a foro especial e se submete, em tudo o que respeita à execução do seu contrato, ao que se achar prescrito na legislação portuguesa em vigor.

Mação, 17 de Agosto de 2018

Signed By: PEDRO MIGUEL LOPES DURAO  
Location: Mação, Portugal  
Reason: I approve this document  
Signing Date: 17/08/2018 08:57:36 GMT +01:00

